

ΤΕΧΝΙΚΑ ΧΑΡΑΚΤΗΡΙΣΤΙΚΑ

Κατηγορία προϊόντων EN 60601-2-41	I
Ένταση φωτισμού στο κέντρο	60.000 lux @ 50 cm
Ρύθμιση της έντασης φωτός	απο 0% - 100%
Θερμοκρασία χρώματος	4.900 °K
Δείκτης απόδοσης χρωμάτων (Ra)	95
Μέση διάρκεια ζωής	50.000 hours abt.
Τάση	12 VDC
Κατανάλωση ρεύματος	12W
Διάμετρος φωτιστικού σώματος	12 cm
Βάρος φωτιστικού σώματος	1 kg
Χρώμα	White RAL 9002

E. & O.E.

SIGMA MEDICAL

Τεχνολογία & Άνθρωπος Μαζί

STARLED1 EVO



Εξεταστικός Φωτισμός



Ο φωτισμός STARLED 1 EVO κατασκευάζεται από την ACEM ως ένας μονού LED ιατρικός φωτισμός.

Είναι κατάλληλος για διάφορες ιατρικές ειδικότητες όπως δερματολογία, γενική ιατρική, γυναικολογία, οδοντιατρική, αισθητική κλπ. Είναι ένας πολυλειτουργικός και ευέλικτος φωτισμός, ιδανικός για διάγνωση, αισθητική ιατρική, πρώτες βοήθειες και αίθουσα ανάνηψης.

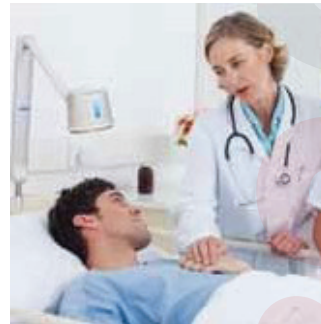
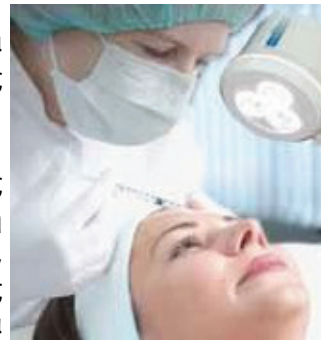

Είναι ένα αξιόπιστο προϊόν που εξασφαλίζει εξαιρετική ένταση του φωτός και χαμηλή κατανάλωση (12W) την ίδια στιγμή.

Ο STARLED 1 EVO έχει λειτουργικό σχεδιασμό, είναι εύκολος στη μετακίνηση το δε φωτιστικό σώμα παραμένει σταθερό κατά τη χρήση του στη θέση που έχει τοποθετηθεί. Η λάμπα έχει ομαλή και εύκολη στον καθαρισμό της επιφάνεια. Η δέσμη φωτός είναι ομοιογενής και έντονη με ένταση 60.000 lux στα 50 εκατοστά, και παράγει δε θερμοκρασία χρώματος 4.900° K και απόδοση χρωματικού δείκτη (CRI) 95.

Η καινοτόμος I-SENSE® οθόνη αφής της επιτρέπει τη ρύθμιση της έντασης του φωτός και την επιλογή του επιθυμητού επίπεδου, σύμφωνα με τις διαφορετικές ανάγκες.

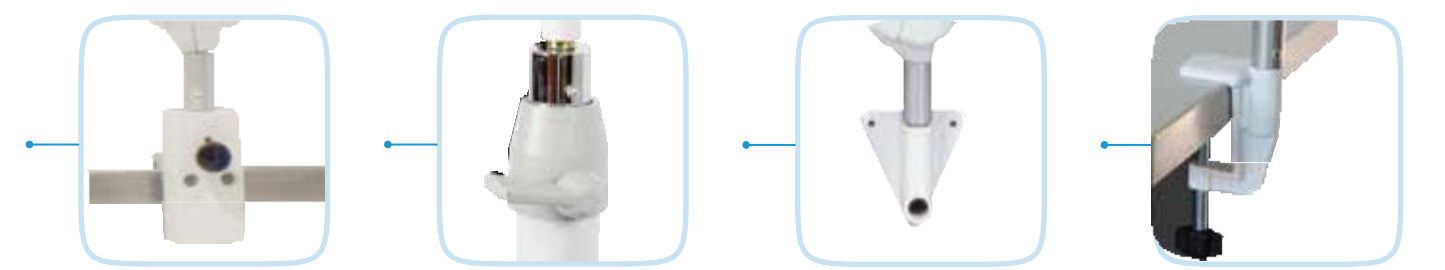
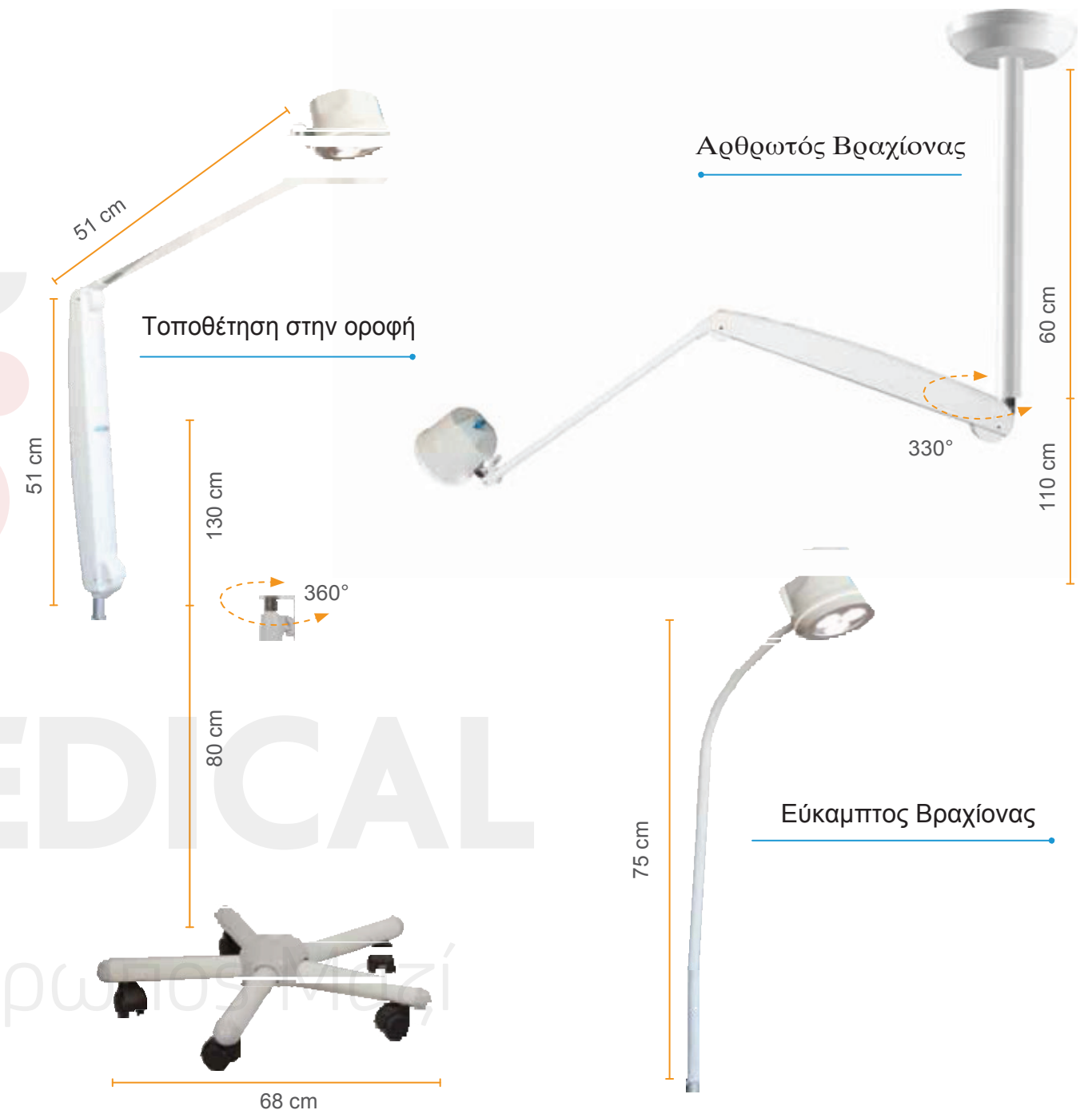

Τοποθέτηση σε ράγα Τοποθέτηση σε τρολέυ Επίτοιχη Βάση Επιτραπέζια Βάση